Unità Pastorale di Montà e S. Stefano Roero (UP9)
S. Antonio, S. Rocco, S. Vito-SS. Trinità — S. Maria del Podio, S. Lorenzo-Madonna delle Grazie
www.parrocchiemonta.it - pao.marenco@tiscali.it - parrocchiemonta@gmail.com
don Paolo: 328 738 0116 / don Dario: 335 137 3442 / fra Luca: 333 991 9188 / diac. Pierlorenzo 334 309 2813

«IN CAMMINO»

Foglio n° 106 - Domenica 10 ottobre 2021

«Gesù fissò lo sguardo su di lui, lo amò e gli disse: «Una cosa sola ti manca: va', vendi quello che hai e dallo ai poveri, e avrai un tesoro in cielo; e vieni! Seguimi!»

Carissimi amici di Montà e S. Stefano,

quanta gente attorno a Gesù. Quante richieste. Quante domande. Quanta curiosità. Ma c'è chi va dritto al cuore come il giovane del Vangelo di oggi: *"Maestro buono, che cosa devo fare per avere in eredità la vita eterna?"*; che tradotto significa: "Cosa devo fare per essere felice?". Direbbe un noto cantante "che sintomi ha la felicità?". Gesù pare non lasciarsi colpire subito da una domanda del genere. Sa bene che chi vuole essere felice quasi mai fa innanzitutto tutto il possibile. **Seguire i comandamenti significa innanzitutto fare tutto il possibile con le mie forze per essere felice.** A noi piace la felicità ma quasi mai piace la fatica che essa comporta. Ma questo giovane stupisce Gesù, lui è uno che i comandamenti li ha sempre seguiti fin da piccolo. Non è uno che fa propositi ma uno che si impegna, un ragazzo concreto. Gesù si innamora con uno sguardo di questo ragazzo affidabile: *"Allora Gesù fissò lo sguardo su di lui, lo amò e gli disse: "Una cosa sola ti manca: va', vendi quello che hai e dallo ai poveri, e avrai un tesoro in cielo; e vieni! Seguimi!""*. Dopo che hai fatto tutto il possibile **l'unica cosa che può renderti felice è liberarti da tutto ciò che ti trattiene. Il possesso noi lo cerchiamo perché ci dia sicurezza, invece il possesso ci trattiene dall'essere felici.** Ma neanche questo giovane è capace di tanto. Non basta essere buoni, serve essere anche liberi per essere felici. *«Quanto difficilmente coloro che hanno ricchezze entreranno nel regno di Dio!».* Ecco perché arriva un momento in cui sale sulle nostre labbra una preghiera quasi disperata: «E chi mai si può salvare?». Proprio al limitare di questa nostra incapacità inizia davvero il cristianesimo: "Ma Gesù, guardandoli, disse: *«Impossibile presso gli uomini, ma non presso Dio! Perché tutto è possibile presso Dio»".* Ciò che **Gesù ci chiede non poggia sulle nostre capacità, ma sulla fiducia che è Dio stesso ci rende capaci di ciò che ci domanda.** È da questa fiducia che tutto inizia, e tutto diventa possibile.

La bella notizia di questa Domenica? Dio è libertà, gioia, pienezza. Siamo chiamati a rinunciare ma solo a ciò che è zavorra, che impedisce il volo. Lasciamo qualcosa per avere tutto.

Buona domenica e buona settimana.
Don Paolo, fra Luca, diacono Pierlorenzo.

VERSO L'AVVIO DEL SINODO

La celebrazione in Vaticano, il 9 e 10 ottobre, presieduta dal Papa apre ufficialmente i lavori di un Sinodo che si svilupperà lungo un percorso di due anni con modalità inedite. I singoli vescovi, la domenica successiva, 17 ottobre, inaugureranno la fase diocesana dei lavori nelle rispettive cattedrali. Il tema scelto, *"Per una Chiesa sinodale: comunione, partecipazione e missione"*, dopo questo primo passo che coinvolgerà i fedeli di ogni diocesi e si concluderà ad aprile del prossimo anno, sarà discusso in una fase continentale che durerà da settembre 2022 a marzo 2023. Il Sinodo che sta per iniziare è stato anche al centro del discorso che il Santo Padre ha rivolto ai fedeli della diocesi di Roma lo scorso 18 settembre. In quella occasione il Papa ha spiegato con chiarezza i motivi delle novità introdotte: *«Questo itinerario è stato pensato come dinamismo di ascolto reciproco, voglio sottolineare questo: un dinamismo di ascolto reciproco, condotto a tutti i livelli di Chiesa, coinvolgendo tutto il popolo di Dio. Il cardinale vicario e i vescovi ausiliari devono ascoltarsi, i preti devono ascoltarsi, i religiosi devono ascoltarsi, i laici devono ascoltarsi. E poi, inter-ascoltarsi tutti. Ascoltarsi; parlarsi e ascoltarsi. Non si tratta di raccogliere opinioni, no. Non è un'inchiesta, questa; ma si tratta di ascoltare lo Spirito Santo, la voce di Dio».*

CELEBRAZIONI della SETTIMANA

Lunedì 11 ottobre, S. Giovanni XXIII — Rm 1,1-7; Sal 97; Lc 11,29-32
ore 8.30 a S. Antonio: S. Messa nella cappella Can. F. Chiesa
Cerruti Erminia

Martedì 12 ottobre — Rm 1,16-25; Sal 18; Lc 11,37-41
ore 8.30 a S. Antonio: S. Messa nella cappella Can. F. Chiesa
Cerutti Dario e familiari / Costa Pierino e familiari

Mercoledì 13 ottobre — Rm 2,1-11; Sal 61; Lc 11,42-46
ore 8.30 a S. Antonio: S. Messa nella cappella Can. F. Chiesa

Giovedì 14 ottobre — Rm 3,21-30a; Sal 129; Lc 11,47-54
ore 8.30 a S. Antonio: S. Messa nella cappella Can. F. Chiesa

Venerdì 15 ottobre, S. Teresa d'Avila — Rm 4,1-8; Sal 31; Lc 12,1-7
ore 8.30: S. Messa nella cappella Can. F. Chiesa
Calorio Domenico e familiari / Morone Giacolino / Negro Aldo e familiari

Sabato 16 ottobre — Rm 4,13.16-18; Sal 104; Lc 12,8-12
ore 17.30 a VALLE S. LORENZO
S. Messa festiva
Int. Di Roberto, Simona e Annalisa (in ringraziamento)
Anniversario: *Maretto Antonio / Capello Francesco e Bartolomeo*
Inoltre: *Balla Felice, Giovanna e Piero / Abbà Giuseppe*

Domenica 17 ottobre

XXIX DOMENICA DEL TEMPO ORDINARIO

Is 53,10-11; Sal 32;
Eb 4,14-16; Mc 10,35-45

S. ANTONIO
ore 8.00: S. Messa *per i parrocchiani di Montà e S. Stefano*

ore 10.00: S. Messa
Anniversario: *Sibona Giorgio / Appendino Antonio.*
Inoltre: *Bornengo Mario e deff. fam. Giorio / Trinchero Costantina e Maria / deff. famm. Morone e Almondo / Morone Pierino e familiari / coniugi Gianolio Alberto e Lucia / deff. famm. Aloi e Gianolio / Aloi Guido e Canavero Barbara*

ore 18.00: S. Messa (chiesa parrocchiale)
Trigesima: *Genta Lorenzo.* ***Inoltre:*** *Marchisio Domenico e Caterina*

S. VITO
ore 9.45: S. Messa
Anniversario: *Nota Rina e Domenico / Valsania Sebastiano.*
Inoltre: *Pelassa Margherita e Battista / Viglione Bartolomeo / deff. famm. Gianolio e Marchisio Matteo*

S. MARIA DEL PODIO
ore 11.00: S. Messa e battesimo *di Chierichetti Emma*
Trigesima: *Lisa Teresa ved. Costa*
Anniversario: *Costa Annibale / Sica Mario*
Lepore Raffaella / Sica Fortunato e Rosaria
Inoltre: *Sibona Franco / Gallarato Luigi*

S. ROCCO
ore 11.15:
Anniversario: *Novo Franco*
Inoltre: *Novo Antonio, Lucia e Giuseppe*
Casetta Marcellino e Brossa Domenica

Defunti della settimana

Gallo Rosetta ved. Carpegna, di anni 79 deceduta in casa propria l'8 ottobre.
Il funerale sarà celebrato nella parrocchia di S. Antonio il 9 ottobre alle ore 16.00.

Signore, te la affidiamo!

Per chi segue le **celebrazioni sul canale TV di Montà**, si avvisa che dal 20 ottobre sarà trasmesso in tecnologia digitale, la quale consentirà una maggiore qualità di immagine. Per continuare a vedere basterà risintonizzare il televisore o i decoder e si troverà in posizione 667 del digitale terrestre. La ricerca canali si rende necessaria in quanto in quello stesso giorno cambieranno tipologia anche i canali nazionali e certe emittenze private.
Sul **canale Facebook** saranno trasmesse soltanto le **Messe festive.**

INFORMAZIONI E APPUNTAMENTI

Iniziamo l'anno catechistico

"APRITE LE PORTE A CRISTO... SIETE LE SENTINELLE DEL MATTINO"

A MONTÀ

II elementare (incontri mensili)
Primo incontro: domenica 17 ottobre, ore 15.30

III elementare (incontri mensili)
Primo incontro: domenica 24 ottobre, ore 15.30

IV elementare (incontri quindicinali)
Primo incontro: sabato 16 ottobre, ore 9.30

V elementare (incontri quindicinali)
Primo incontro: sabato 16 ottobre, ore 11.00

I - II media (incontri quindicinali)
Primo incontro: domenica 24 ottobre, dopo la Messa delle 10.00.

III media (incontri quindicinali)
Primo incontro: sabato 23 ottobre, ore 11.00

Gruppo Giovanissimi (2006 e 2007) (incontri quindicinali)
Primo incontro: venerdì 22 ottobre

Gruppo giovani
Primo incontro: venerdì 22 ottobre

A S. STEFANO

DOMENICA 17 ottobre per i ragazzi e i genitori di S. Stefano (S. Maria del Podio, S. Lorenzo e Madonna delle Grazie)
ore 10.45: ritrovo a S. Maria del Podio
ore 11.00: S. Messa
La **prima e la terza domenica** del mese si terranno gli incontri per tutti i gruppi.
Il **4° sabato del mese (30 ottobre):** incontro con i genitori e possibilità di oratorio per i ragazzi.

INCONTRO NEO SPOSI

Venerdì 21 ottobre
ore 21.00 a S. Antonio

Sono invitate a partecipare le coppie che si sono unite in matrimonio nell'ultimo anno a Montà e S. Stefano.

Sabato **16 OTTOBRE** 2021

Apertura del Sinodo Universale e del Cammino Sinodale Diocesano

Laboratorio per giovani
in Seminario

Laboratorio per famiglie
ad Altavilla

Laboratorio catechisti
in Sala Ordet

Laboratorio operatori pastorali, Caritas, Migranti, missioni e gruppi Biblici
Oratorio del Duomo

PROGRAMMA

ore 15.00 - 17.00: Laboratori a cura degli uffici pastorali
ore 18.00: S. Messa presieduta dal vescovo Marco presso il Tempio di S. Paolo

Per partecipare ai laboratori è necessario avere con sé il Green Pass o il risultato negativo del tampone molecolare o rapido effettuato nelle 48 ore precedenti.

PROGETTO FAMIGLIE

Una Chiesa missionaria verso le famiglie

Prossimo incontro: **Lunedì 11 ottobre**
ore 20.45 nel salone "Pierino Morone"
con ***don Domenico Cravero*** per il progetto famiglie 2021/2022.
Sono invitate a partecipare le **coppie interessate di Montà e S. Stefano.**

Proposta di un percorso pubblico ("in uscita") con sullo sfondo l'Amoris Laetitia di papa Francesco e l'impegno di tradurre le riflessioni in "*Spazi di accompagnamento*" permanenti, per la cura della vita di coppia e di famiglia.

Prosegue tutte le domeniche alle 19.45 il
corso dei dieci comandamenti o delle 10 parole nella chiesa parrocchiale di Canale
a cura della Fraternità Francescana di Mombirone.

DI TUTTO UN PO'...

Sabato 23 ottobre, ore 21.00
in Cattedrale ad Alba

VEGLIA MISSIONARIA DIOCESANA

Testimonianze - preghiera - offerte
mandato missionario
Presiede il nostro vescovo Marco.

Domenica 24 ottobre
GIORNATA MISSIONARIA MONDIALE

Sarà presente padre Luis Pescarmona, missionario in Brasile.

ELEZIONE DEL NUOVO CONSIGLIO PASTORALE INTERPARROCCHIALE

Nelle prossime 2 domeniche tutte le Comunità dell'Unità Pastorale saranno invitate a compilare le **apposite schede che saranno disponibili in chiesa.**
Nell'ultima riunione del consiglio uscente, molti hanno deciso di lasciare spazio ad altre persone e hanno chiesto di inserire persone nuove. Questo è stato fatto, ma la risposta è stata deludente! Ringraziamo di cuore tutti coloro che in spirito di servizio hanno accettato di continuare e ai pochi che si sono aggiunti. Continuiamo a camminare insieme.

«Lo stile sinodale non è solo discussione, non è solo maggioranza, non è solo convergenza pratica su scelte pastorali… È camminare dietro al Signore e verso la gente, sotto la guida dello Spirito Santo (Papa Francesco, Discorso all'Azione Cattolica Italiana, 30 aprile 2021)»

Le comunità dell'Unità Pastorale di Montà e Santo Stefano ringraziano di cuore il caro **don Dario** per la sua presenza e la sua testimonianza di umiltà e generosità. Attualmente è ricoverato presso la clinica di Rodello insieme ad altri sacerdoti.
Lo accompagniamo con la nostra preghiera e il nostro affetto. Grazie don Dario,
metticela tutta … siamo con te!

La Bottega Solidale

I volontari del gruppo **Caritas interparrocchiale di Montà e S. Stefano** propongono a tutta la comunità di fermarsi alla *bottega della solidarietà* trasferitasi **in piazza Vittorio Veneto. Orario di apertura: dal giovedì alla domenica dalle 9.00 alle 12.00.**

È possibile trovare abiti, scarpe e oggetti vari, ad offerta minima, ceduti all'armadio della Caritas di S. Vito per il sostegno delle attività e dei servizi a favore di chi è in difficoltà.

Nel periodo di apertura di questo spazio, il centro di S. Vito rimarrà chiuso per la distribuzione mentre continuerà la disponibilità di raccolta dell'usato.
Si raccomanda a chi desidera consegnare degli indumenti di metterli in sacchi trasparenti puliti e se possibile stirati.
L'orario per la consegna rimane il martedì dalle 16.00 alle 17.00.
Grazie a tutte le persone che faranno visita alla bottega dove certamente troveranno un pensiero per sé o per i propri cari abituandoci a "USARE L'USATO"!

CERCHIAMO FOTOGRAFIE STORICHE

Siamo un gruppo di volontari di Santo Stefano che con l'aiuto dei compaesani e delle associazioni locali ha intenzione di recuperare la memoria storica fotografica del paese e delle sue frazioni.
Tutto il materiale cartaceo recuperato verrà catalogato e scansionato per evitare che vada perduto, quindi restituito ai proprietari. L'archivio digitale sarà disponibile presso la biblioteca comunale di S. Stefano e sarà accessibile a tutti.

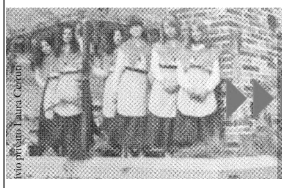

Per informazioni:
Valentina Coraglia
346 058792
Annamaria Serra
331 5319285
Noemi Costa
339 4254608
Federico Tubiello
334 1185762